Robo Pro 软件有两种打开方式，在【开始】->【所有程序】中的 ROBORro 文件夹下：

1. 点击“fischertechnik ROBOTICS Terminal”进入 ROBORro 动画窗口，之后点击窗口中 的“SOFTWARE ROBO PRO”按钮进入软件界面。
2. 直接点击“ROBOPRO”进入软件界面。
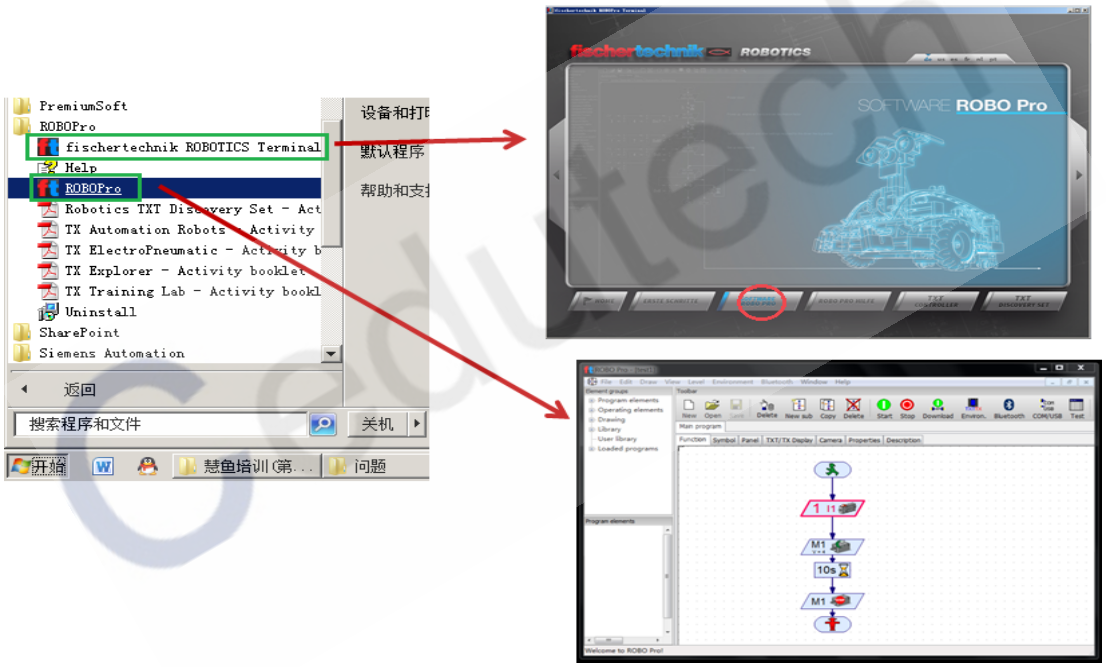
上述两种方法，如下图所示：